

Tölfræði og sundurliðun stiga - horfur til framtíðar

Dr. Jens G. Hjörleifsson

Assistant professor in Biochemistry

LÍF OG UMHVERFISVÍSINDAEILD
RAUNVÍSINDASTOFNUN HÍ

Matskerfi opinberu háskólanna olíumálverk!



Gögnin

1. Heildaruppsöfnuð stig akademískt starfsfólk 2024.
 - Sundurliðun á starfsheiti og kyn.
2. Stigaöflunar akademísk starfsfólks á ári – meðaltal síðustu þriggja ára.
 - Rannsóknarstig og aflstig flokkuð sérstaklega
 - Breytur paraðar á móti
 - Starfsheiti
 - Kyn
 - Svið
 - Deildir

Fyrirvarar vegna persónuverndar

- Ekki var mögulegt að fá gögn til þess að bera saman margar bakgrunnsbreytur vegna persónuverndarsjónarmiða (t.d. Kyn, starfsheiti og svið gegn hvort öðru)
- Nýdóttorar og rannsóknarsérfræðingar voru flokkuð saman.
- Keldur, Árnastofnun og stofnun fræðasetra né annarra stofnanna ekki flokkuð sérstaklega sem starfstöðvar.



Hverjar eru spurningarnar?

Spurningar sem hægt er að svara með þessum gögnum:

- Er kyndbundinn munur í stigasöfnun?
- Er aldurstengdur munur í stigasöfnun á ári?
- Er munur á stigasöfnun milli sviða?
 - En hjá deildum innan sama sviðs?
- Er hægt að greina hópamyndanir innan kerfisins?
- Er mikil dreifing á stigum milli starfsfólk með sömu starfsheiti?

Spurningar sem erfitt er að svara með þessum gögnum:

- Er mikill munur í birtingarhefðum milli námsbrauta?
- Er fólk í tilraunavísindum með lægri stig?
 - Er það eðlilegt innan þeirra fræðagreina?
- Er kerfið að virkar í takt við það sem háskólarnir ætlast af því?
- Er kerfið sanngjarnt?

Heildaruppsöfnun rannsóknarstig 2024

Uppsöfnuð rannsóknarstig HÍ – öll starfsheiti

Heildarrannsóknarstig Allir

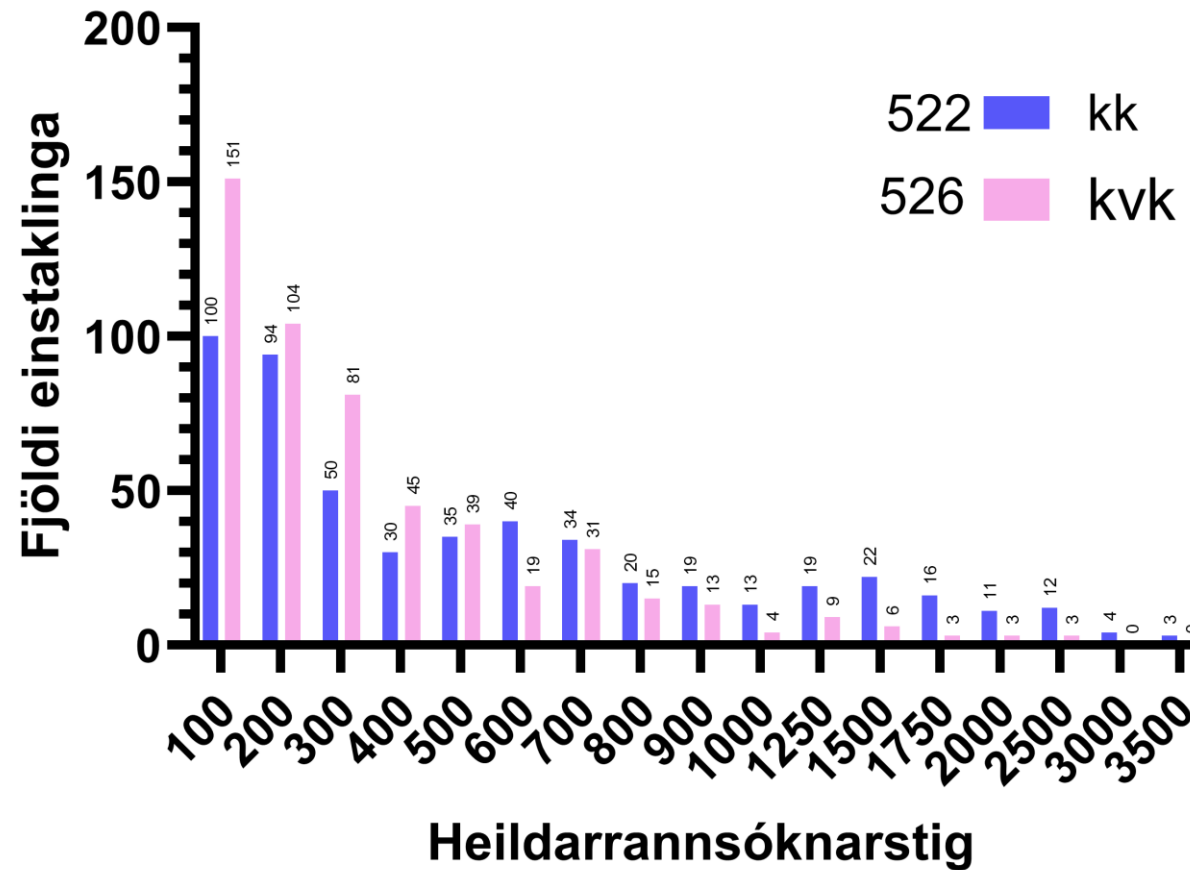

Uppsöfnuð rannsóknarstig HÍ - starfsheiti

Heildarrannsóknarstig
Aðjúnt

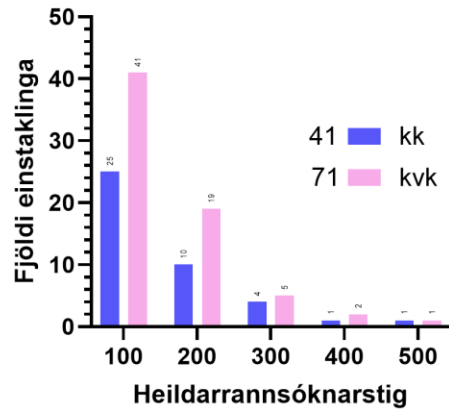

Heildarrannsóknarstig
Dósent

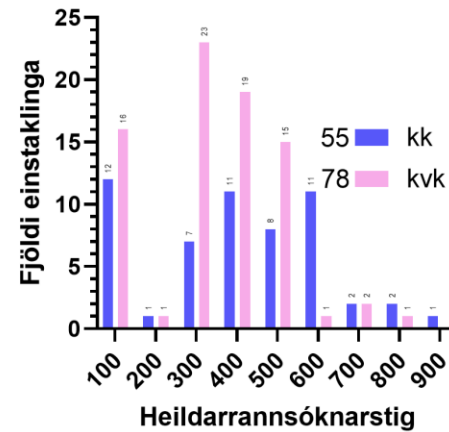

Heildarrannsóknarstig
Sérfræðingur/fræðimaður/vísindamaður

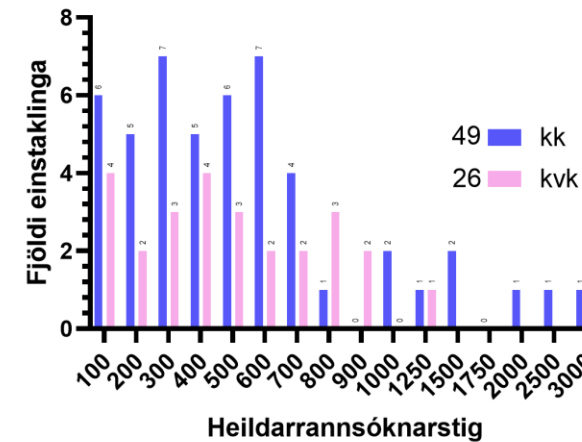

Heildarrannsóknarstig
Nýdoktor/Rannsóknarsérfræðingur

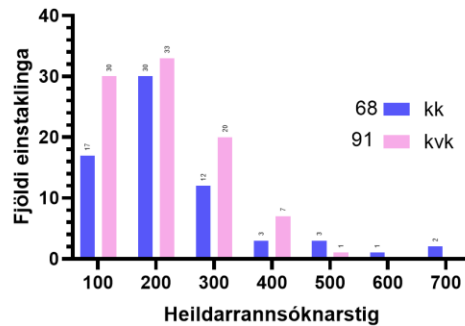

Heildarrannsóknarstig
Lektor

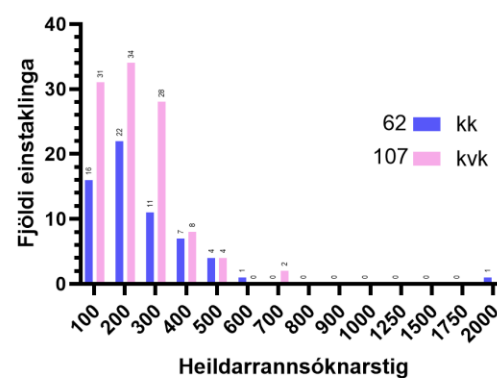

Heildarrannsóknarstig
Prófessor

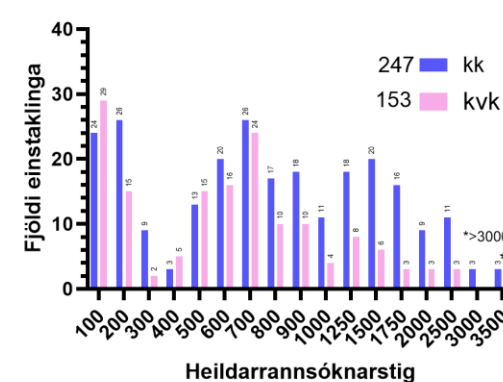

Uppsöfnuð stig – prófessorar hlutföll m.v. kyn

Fjöldi stiga - Hlutföll prófessorar

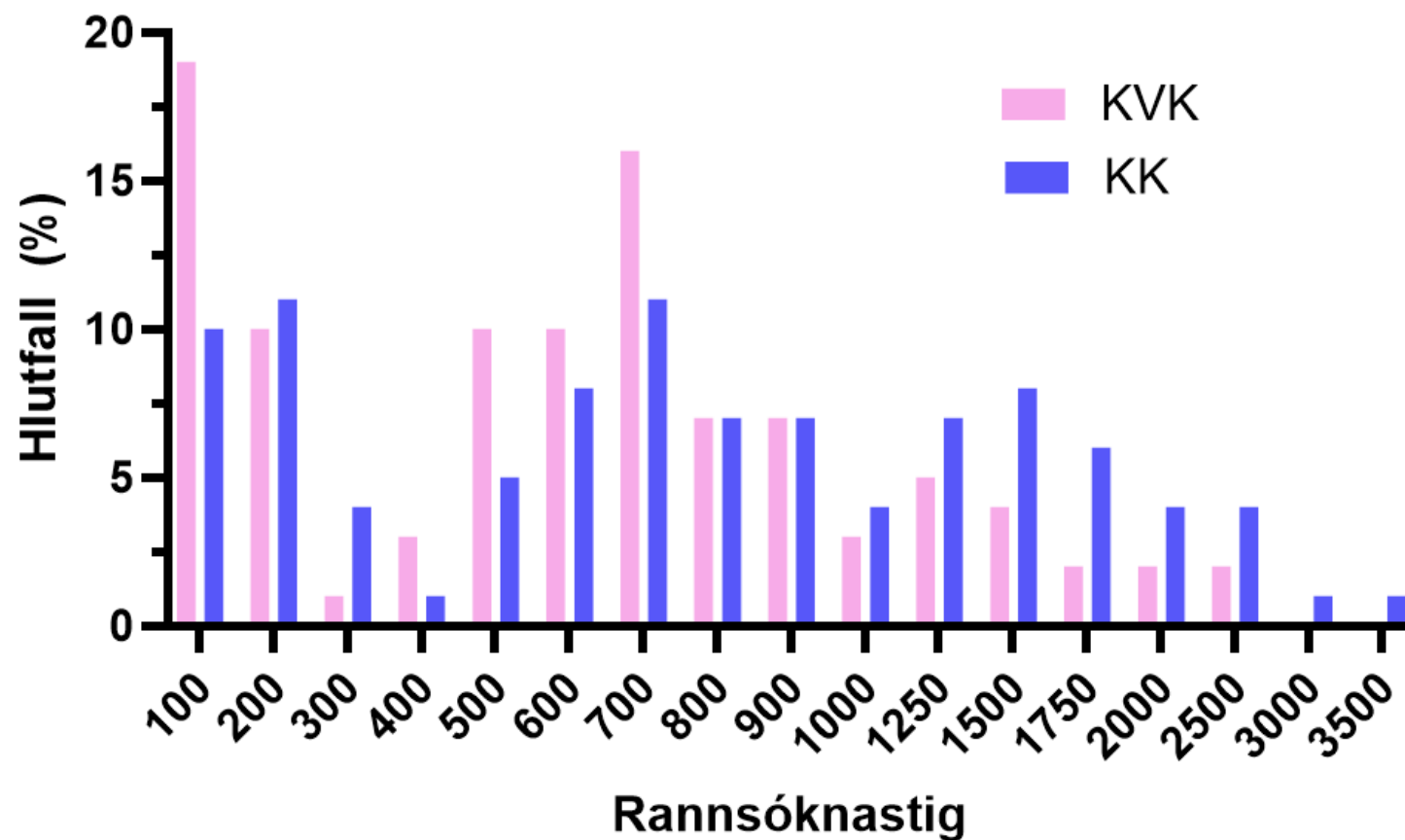

Stigasöfnun á ári - meðaltal síðustu þriggja ára

Heildarstig dreifing stigameðaltal síðustu 3 ára

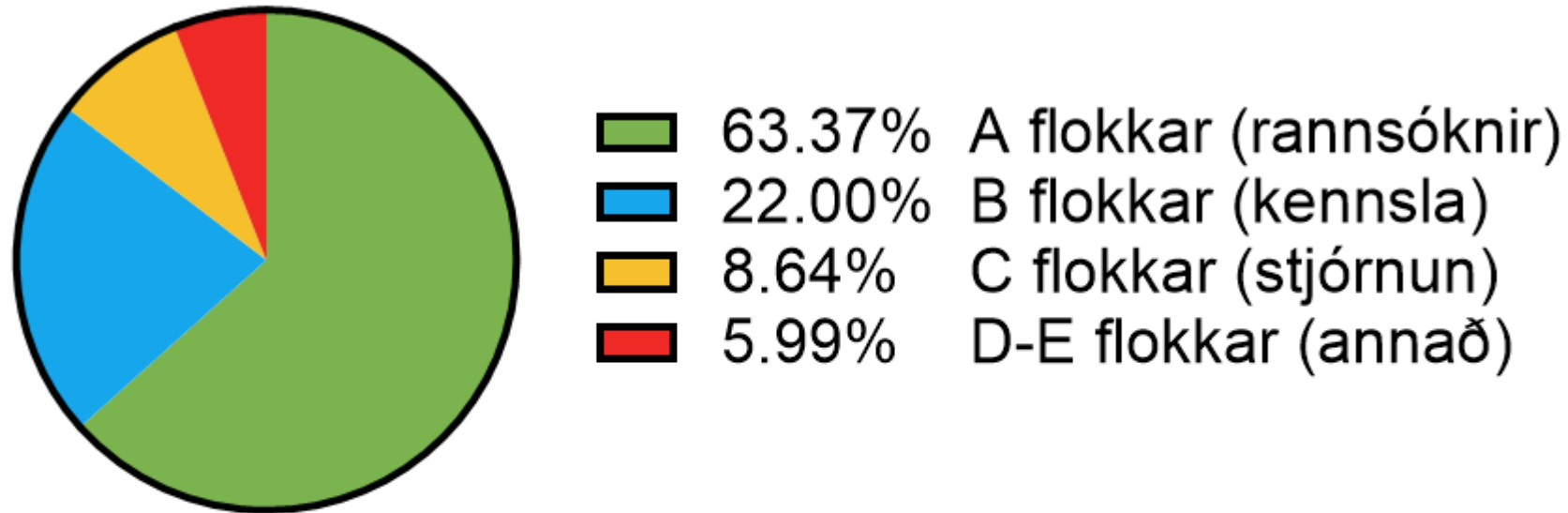

Total=52643.1 stig

Stig á ári sundurliðun flokka

Allir flokkar hlutföll meðaltal þriggja ára Öll akademísk starfsheiti

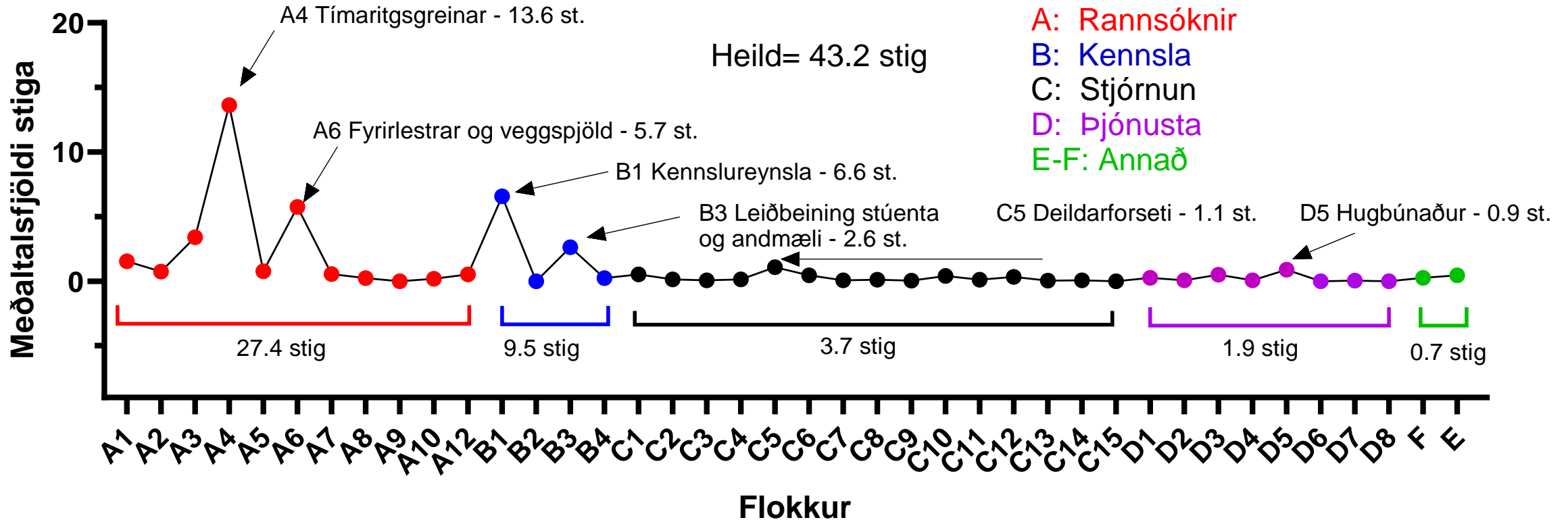

Rannsóknarstig/aflstig meðaltöl - kyn

Meðaltöl-staðalfrávik kyn og svið

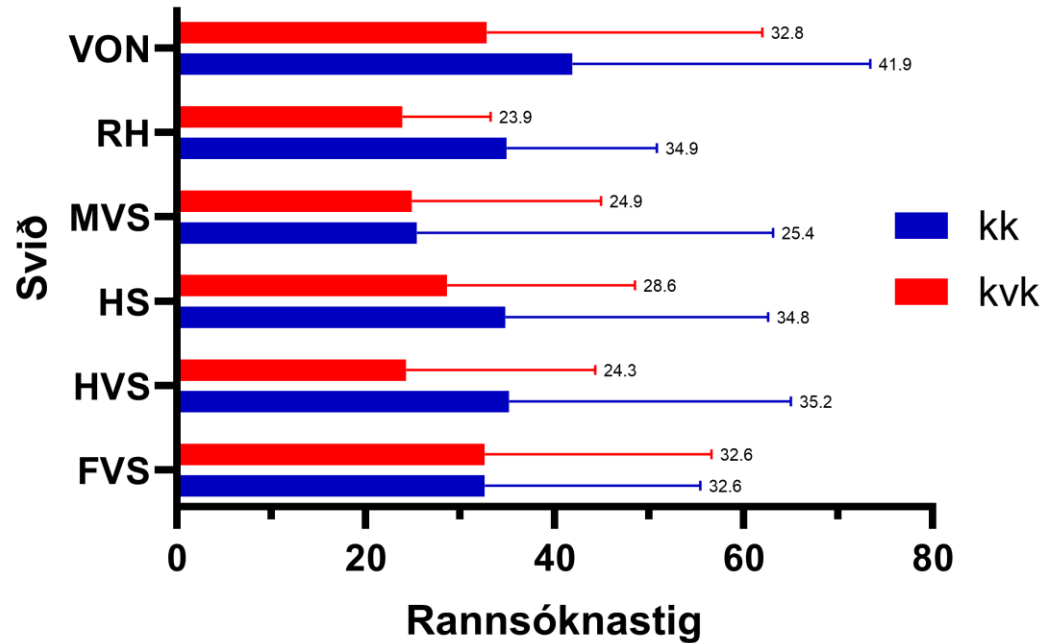

Meðaltöl-staðalfrávik kyn og svið

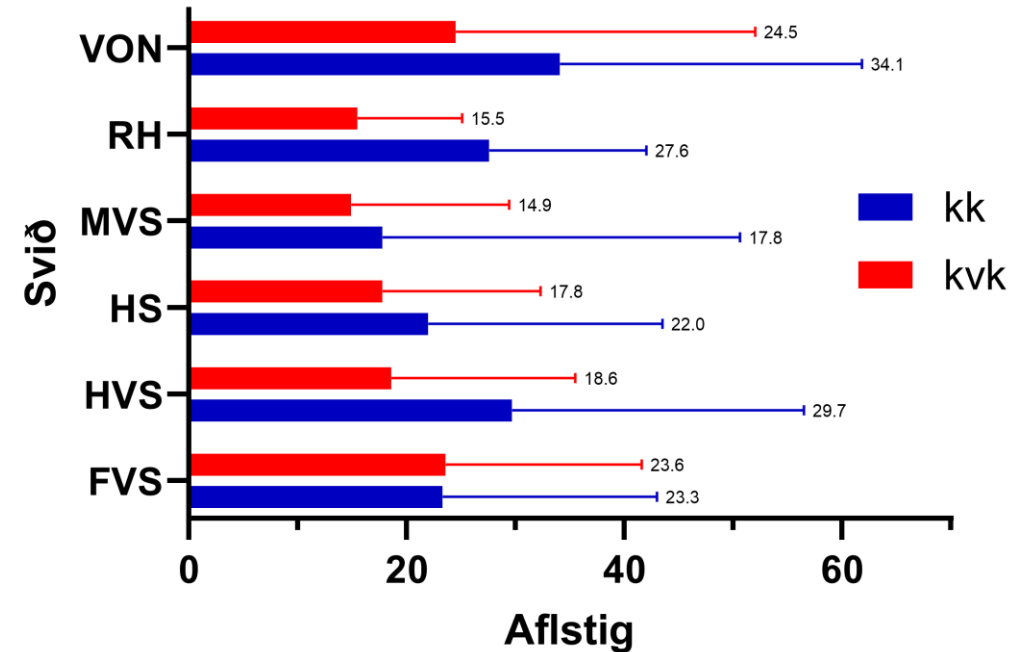

Rannsóknastig/miðgildi - kyn

Miðgildi kyn og svið

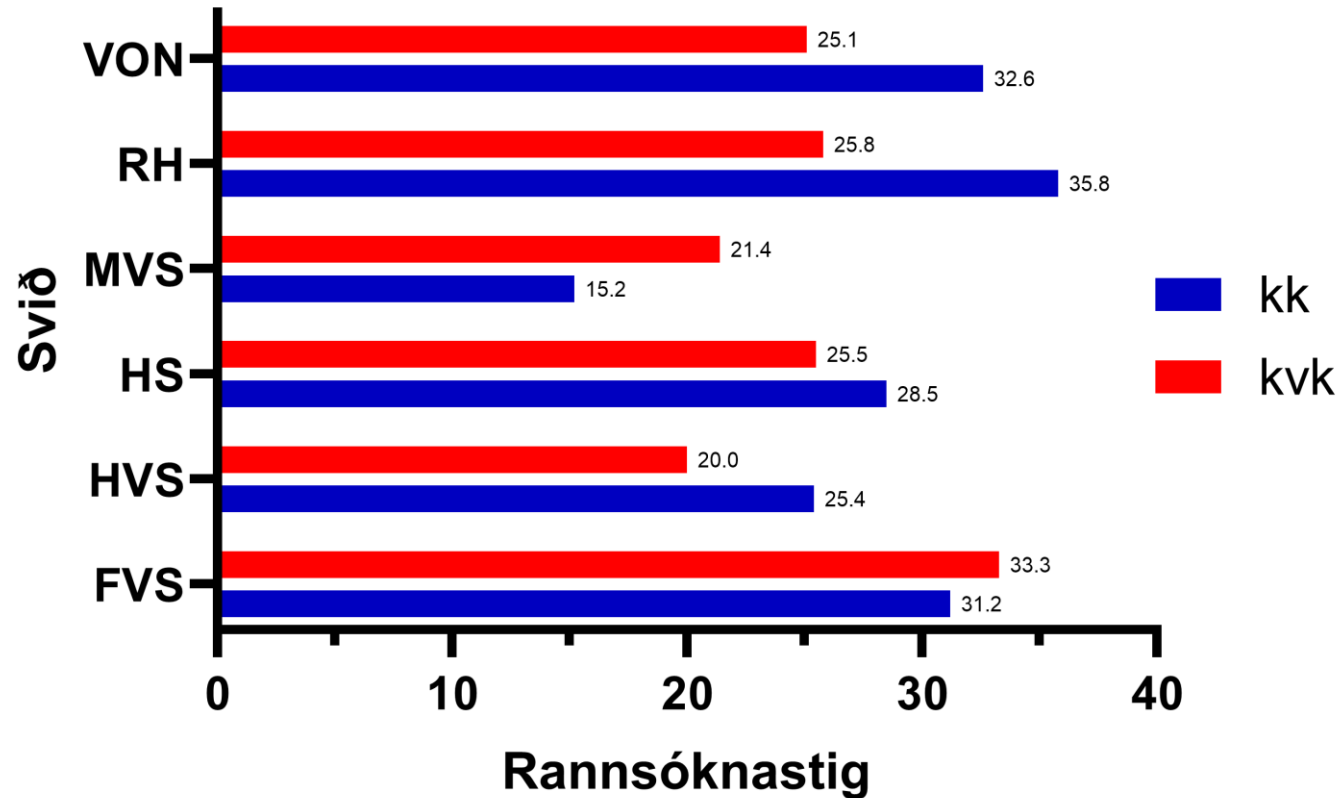

Meðaltal rannóknarstig/aflstig – Aldursbil og svið

Meðaltöl aldursbil og svið

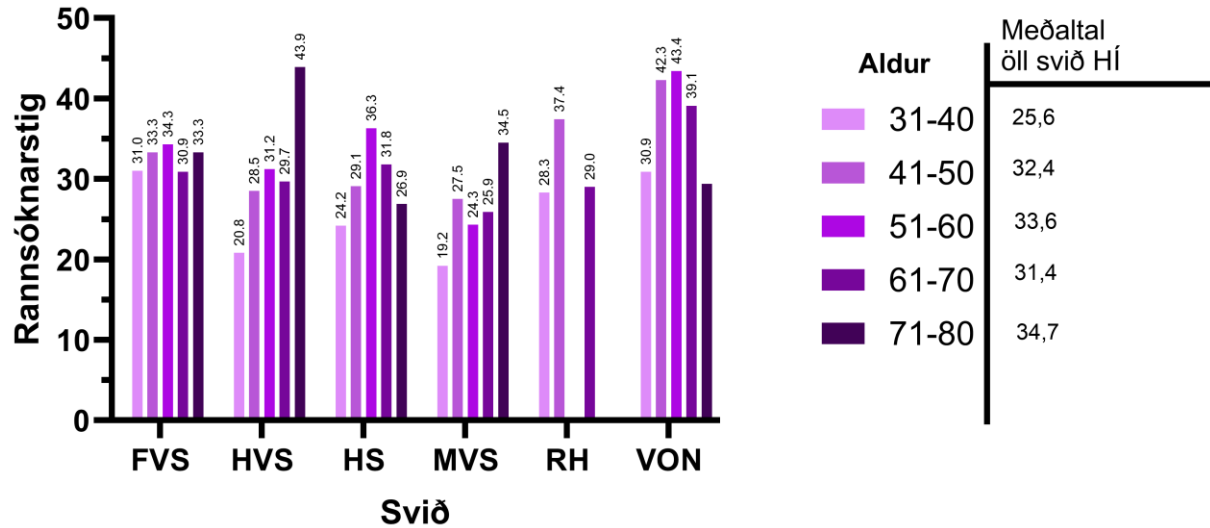

Meðaltöl aldursbil og svið

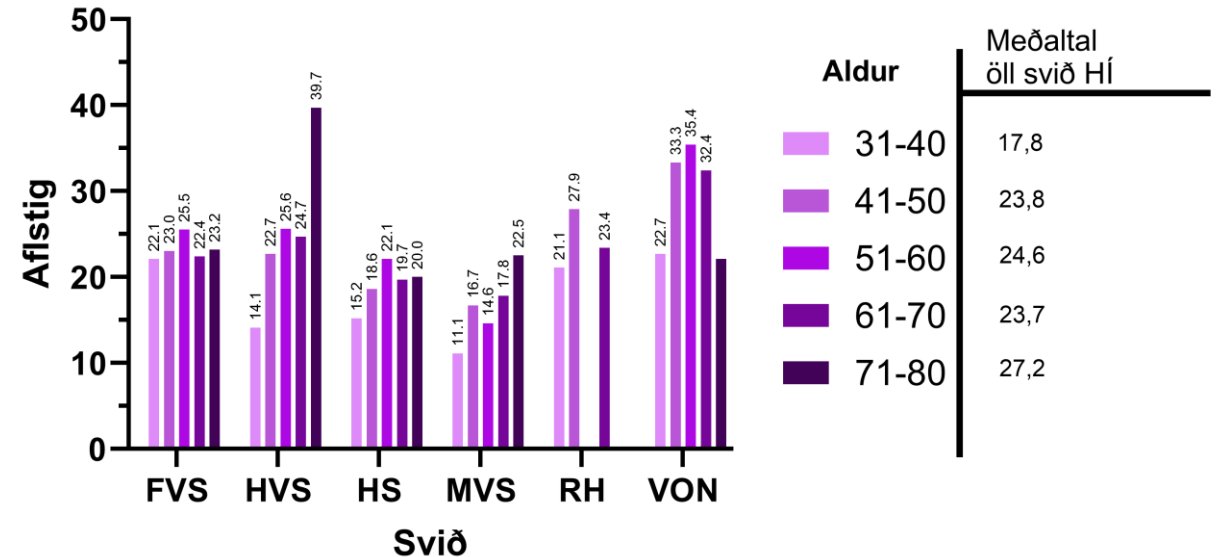

Rannsóknastig (A flokkar) Tíðnibil

Skipting stiga samanborið við rannsóknarstig - HÍ

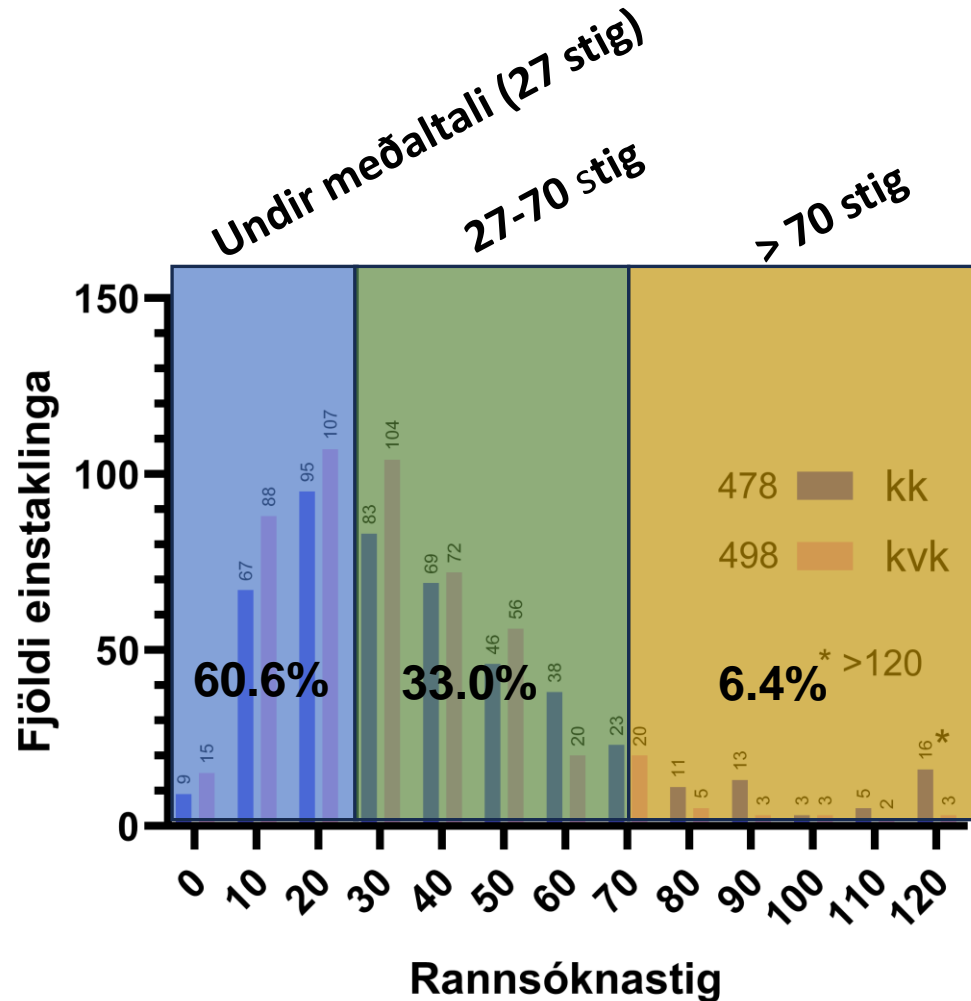

Hópar	Hlutfall félagsfólks		
	60.6%	33.0%	6.4%
	< 27 rannst.	27-70 rannst.	> 70 stig rannst.
Heildarstig	24	62	131
A flokkar	11	43,4	103
B flokkar	7,8	11	17
B3 flokkur	1,8	3,3	7,4
C flokkar	3,2	4,0	7,2
D-E flokkar	2,0	3,5	3,6

Heild = 976 einstaklingar

Fylgni rannsóknarstiga og annarra flokka

- Er fylgni milli þess að vera yfir meðaltali í rannsóknarstigum og vera með stjórnunarstig?
 - Hlutfall félagsfólk sem er yfir 27 rannsóknarstig (meðaltal) er 39%
 - Hlutfall félagsfólk sem er með yfir 10 stjórnunarstig á ári (C stig) er 10%
 - Hlutfall þessa 10% hóps sem er einnig með >27 rannsóknarstig er 98%

Mjög sterk fylgni

- Er fylgni milli þess að útskrifa marga nemendur og vera yfir meðaltali í rannsóknarstigum?
 - Hlutfall félagsfólk sem er með yfir 5 stig úr flokki B3 (leiðbeining og prófdæming) er 17%
 - Hlutfall félagsfólk sem er með >27 rannsóknarstig úr þessum hópi er 58%
 - Hlutfall félagsfólk sem er með yfir 10 stig úr flokki B3 (leiðbeining og prófdæming) er 8,7%
 - Hlutfall félagsfólk sem er með >27 rannsóknarstig úr þessum hópi er 67%

Sterk fylgni

Rannsóknarstig/aflstig tíðnibil – starfsheiti - HÍ

Mikil dreifing

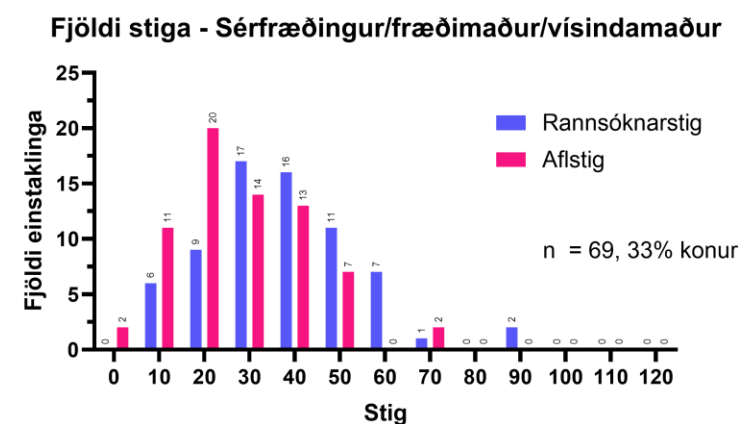
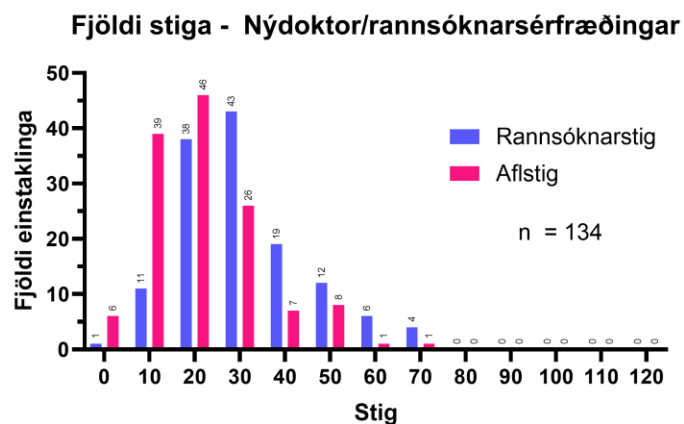
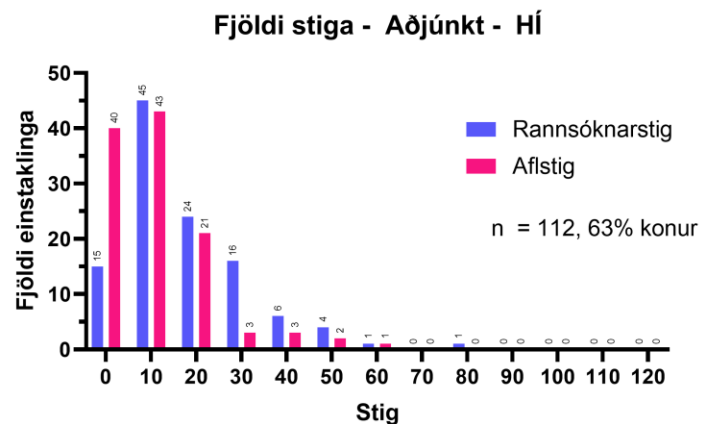
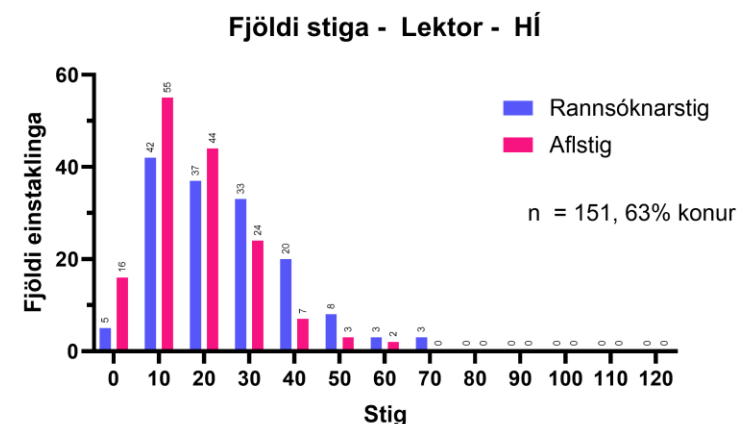
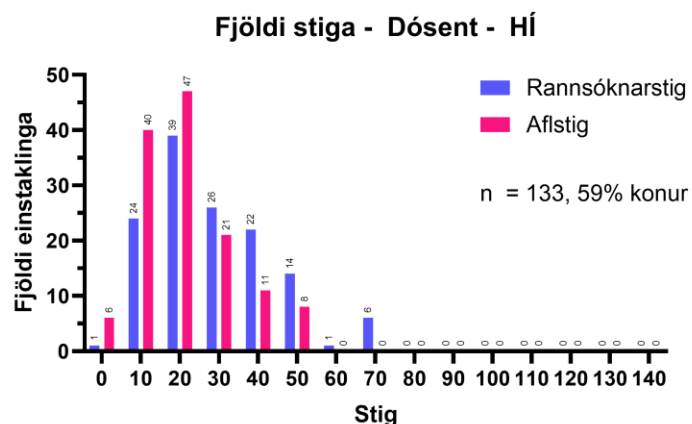
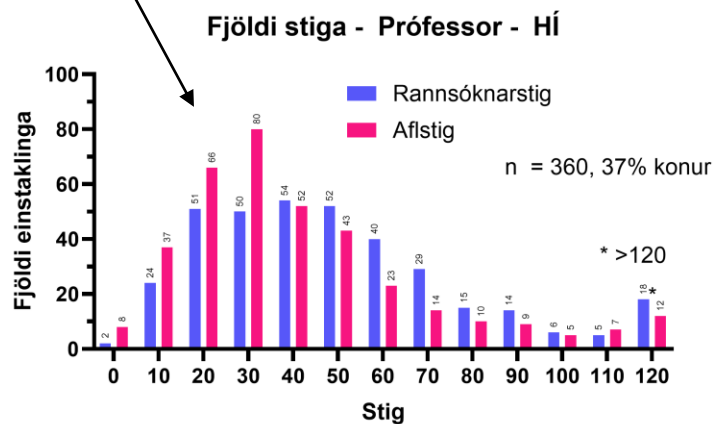

Rannsóknarstig/aflstig tíðnibil – starfsheiti hlutföll HÍ

Fjöldi stiga - Hlutföll starfsheiti

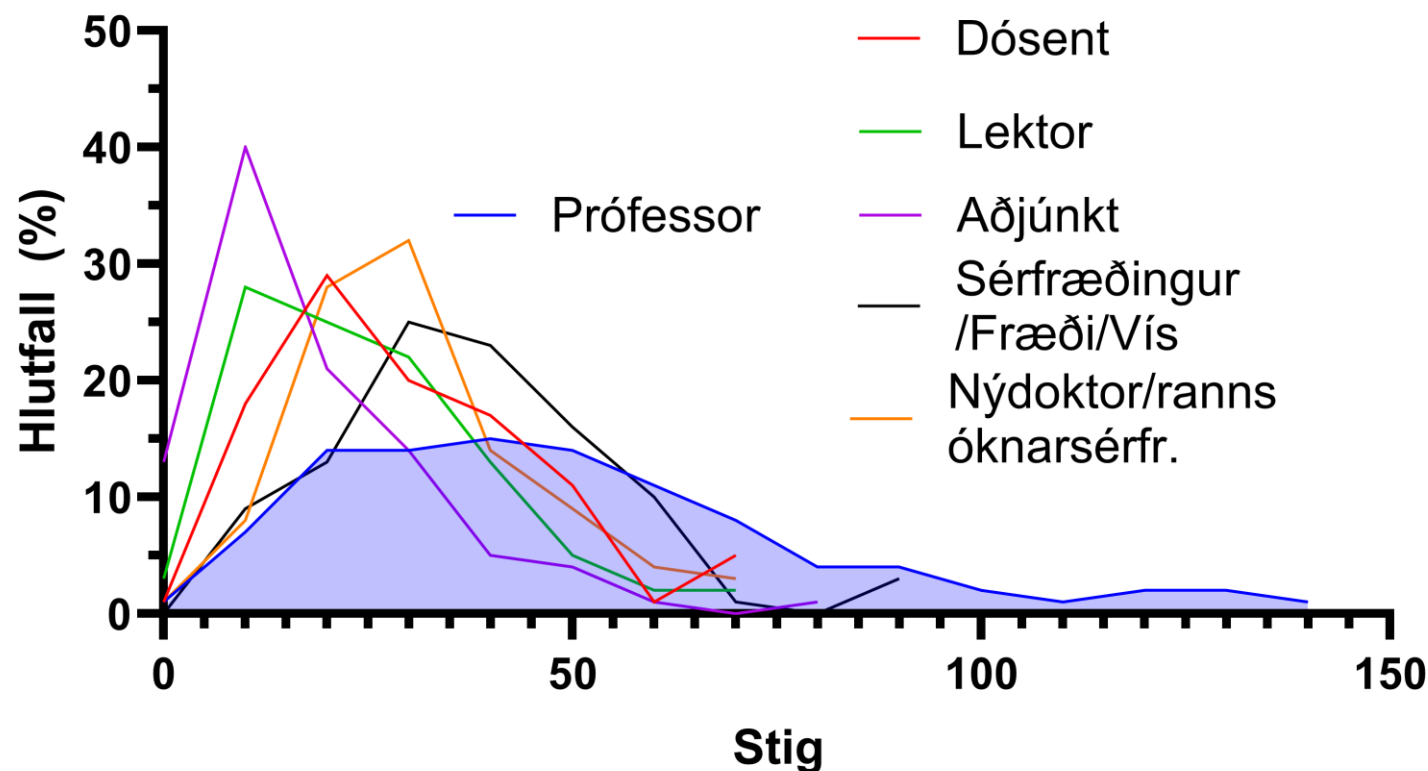

Rannsóknarstig/aflstig tíðnibil - aldur

Fjöldi stiga - 31-40 ára

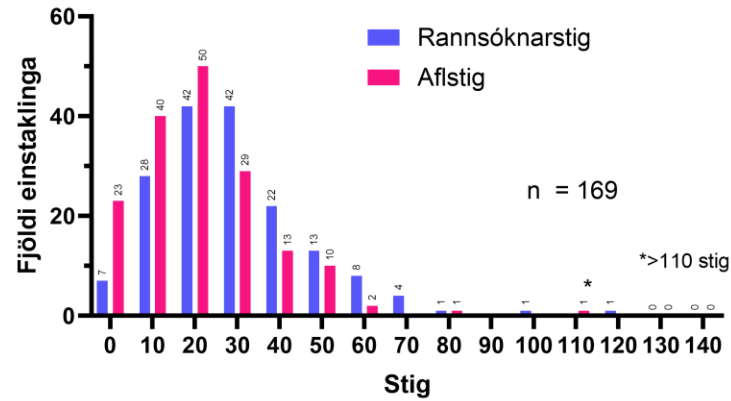

Fjöldi stiga - 41-50 ára

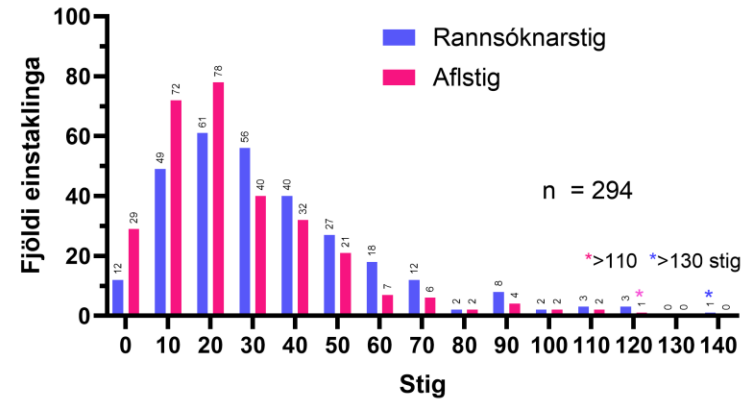

Fjöldi stiga - 51-60 ára

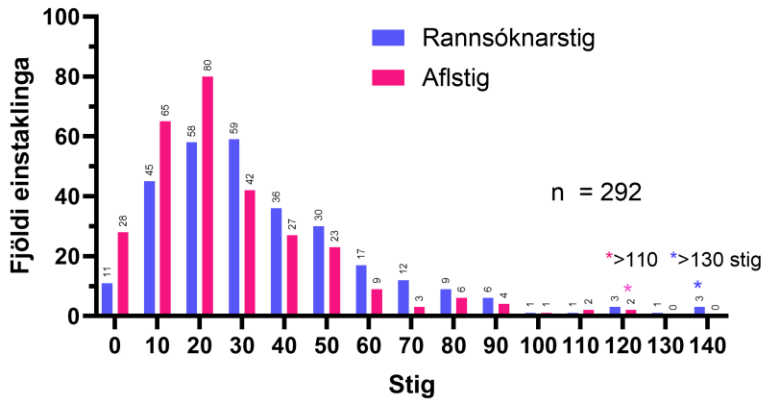

Fjöldi stiga - 61-70 ára

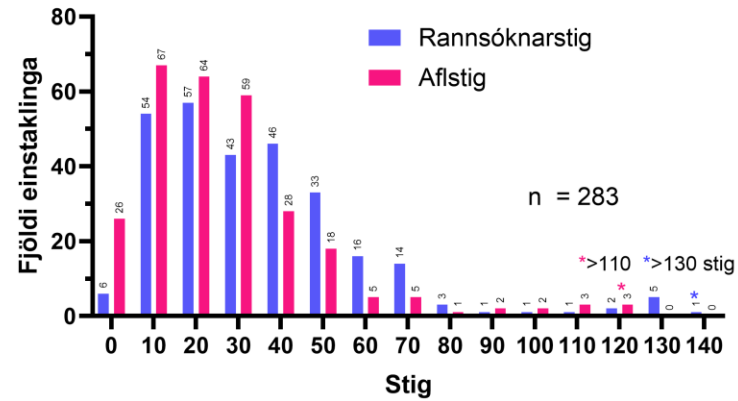

Fjöldi stiga - 71-80 ára

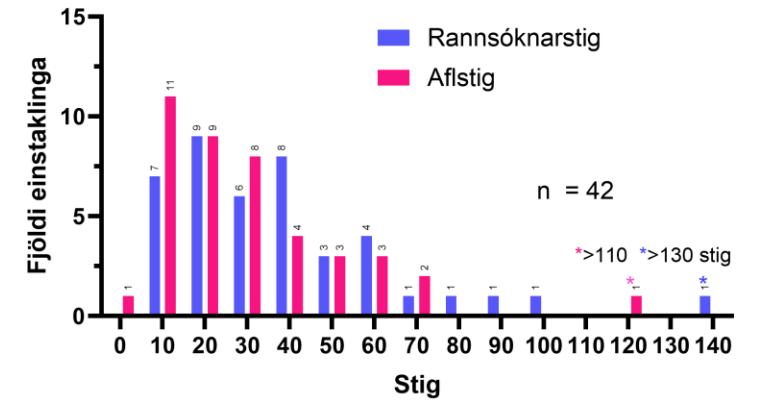

Rannsóknarstig/aflstig tíðnibil – Starfsheiti hlutföll

Fjöldi rannsóknastiga - Hlutföll aldur

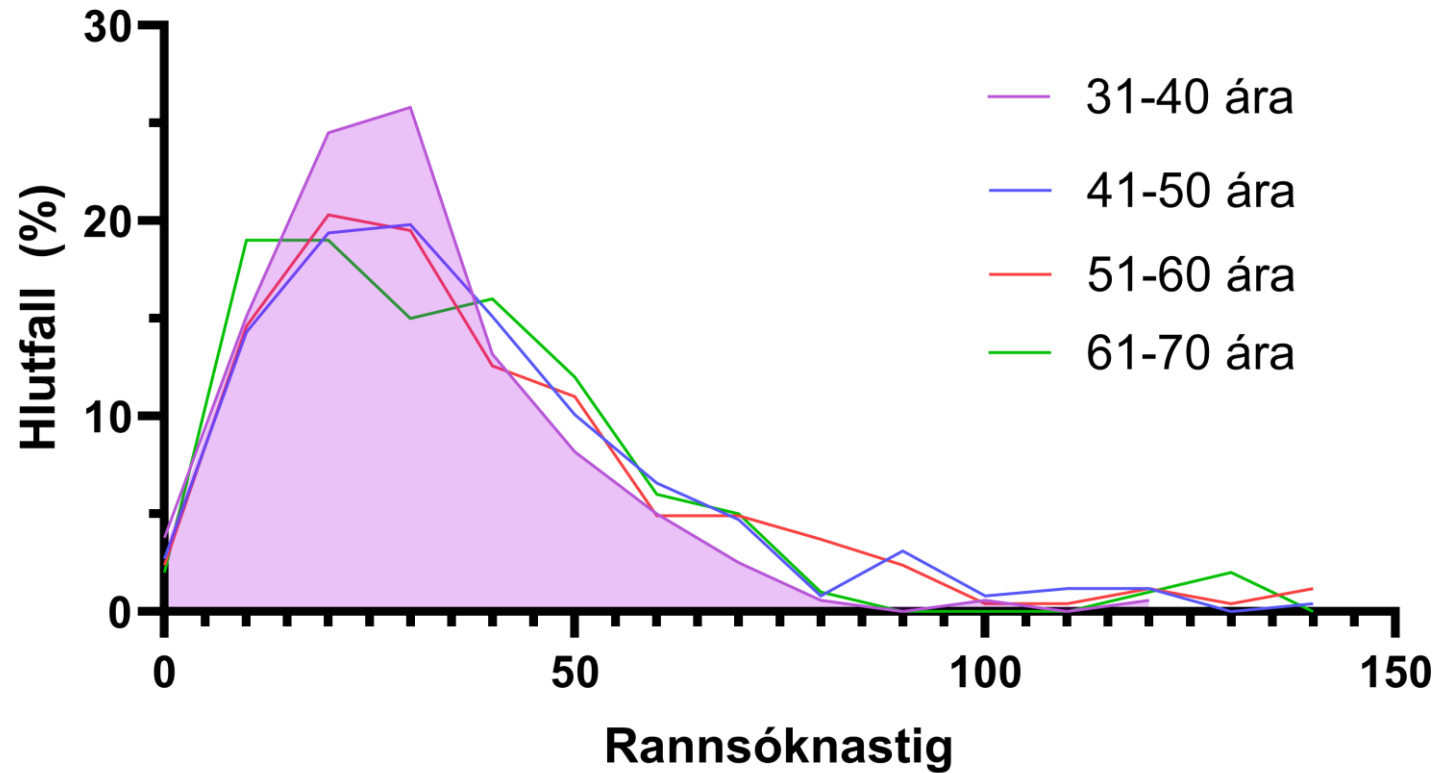

Rannsóknarstig/aflstig tíðnibil – fræðasvið HÍ

Fjöldi stiga - Félagsvísindasvið

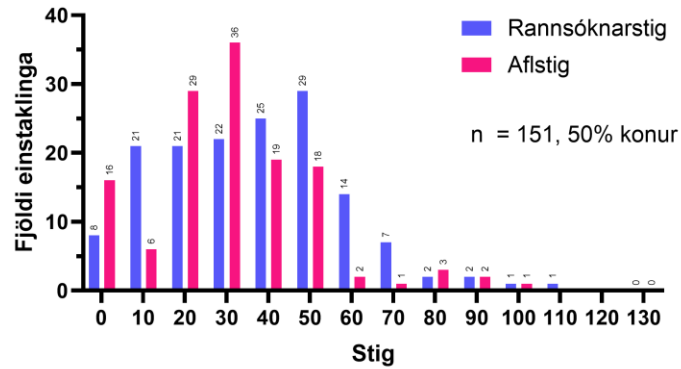

Fjöldi stiga - Heilbrigðisvísindasvið

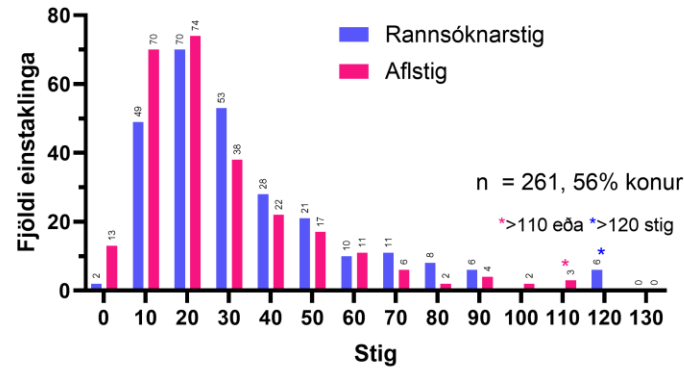

Fjöldi stiga - Hugvísindasvið

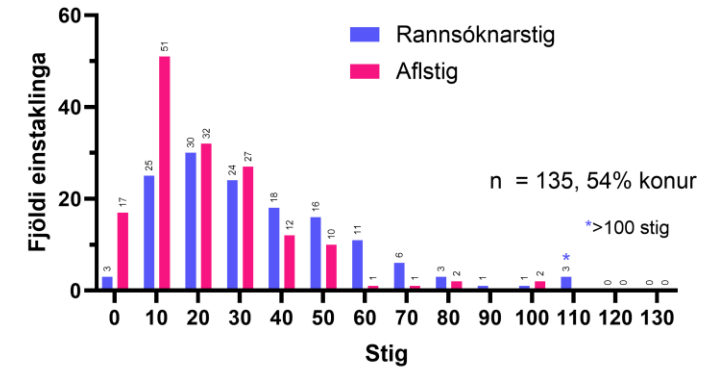

Fjöldi stiga - Menntavísindasvið

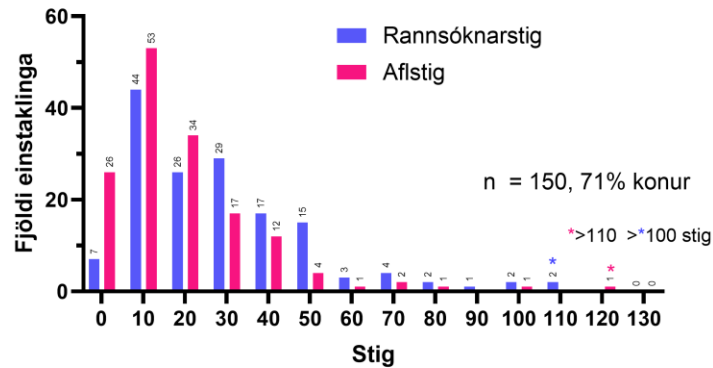

Fjöldi stiga - Raunvísindastofnun

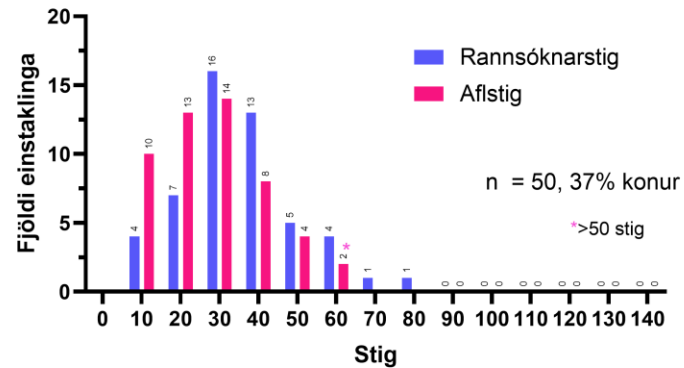

Fjöldi stiga - Verkfræði- og náttúruvísindasvið

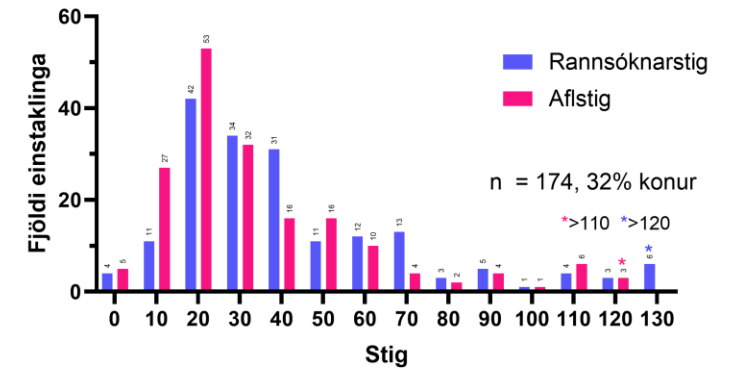

Rannsóknarstig/aflstig tíðnibil – Fræðasvið hlutföll

Fjöldi stiga - Hlutföll starfsheiti

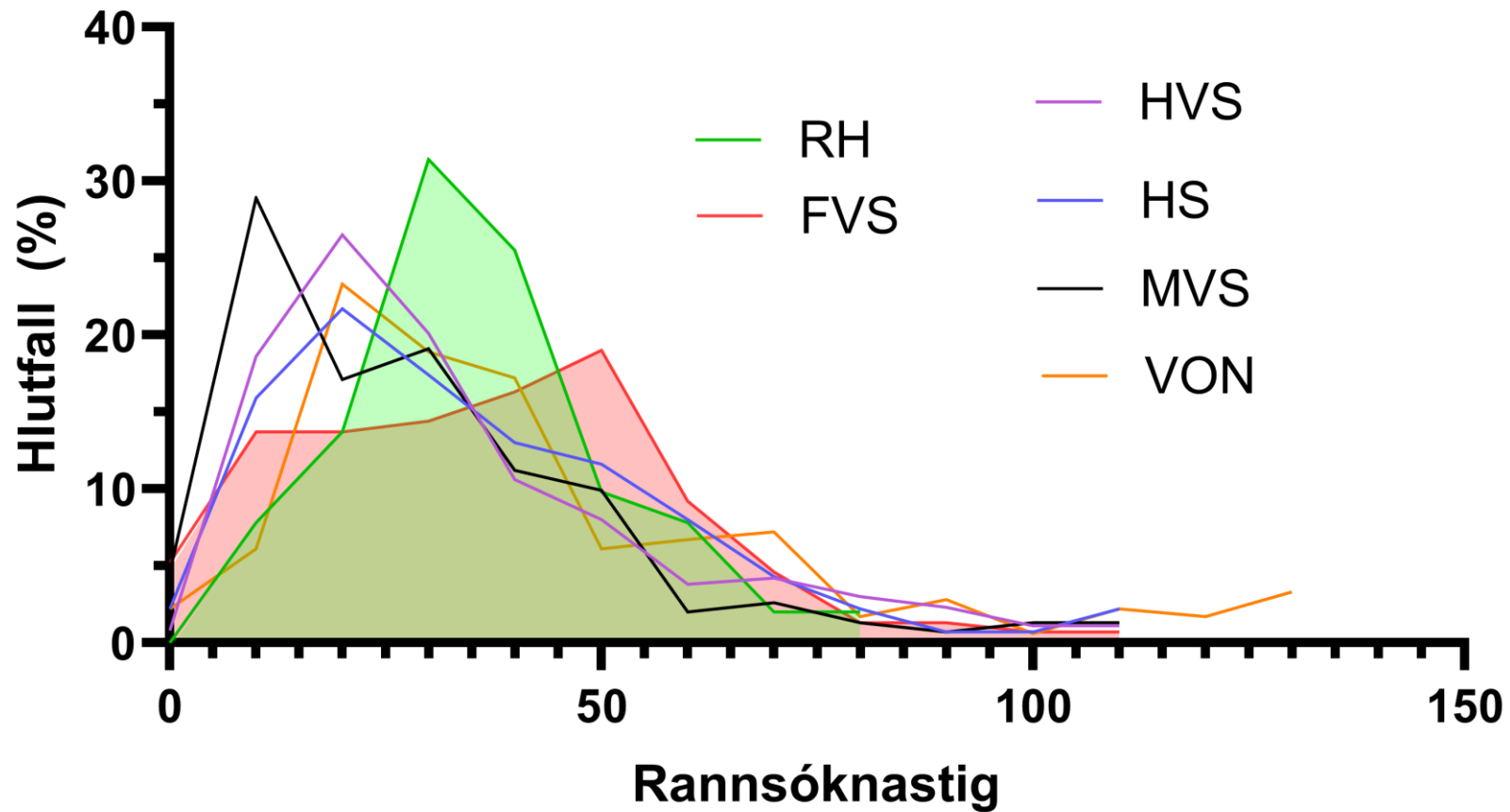

Háskólinn á Akureyri rannsóknastig - kyn

Fjöldi rannsóknastiga kyn - Háskólinn á Ak.

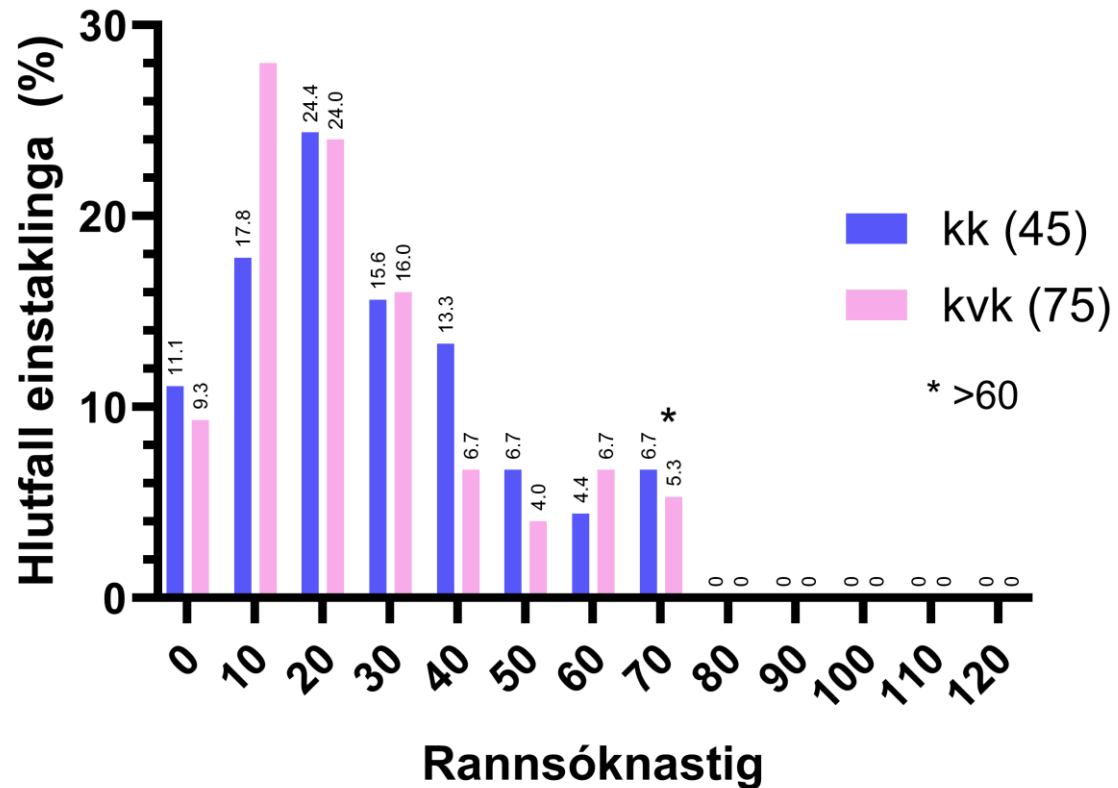

Fjöldi aflstiga kynin - Háskólinn á Ak.

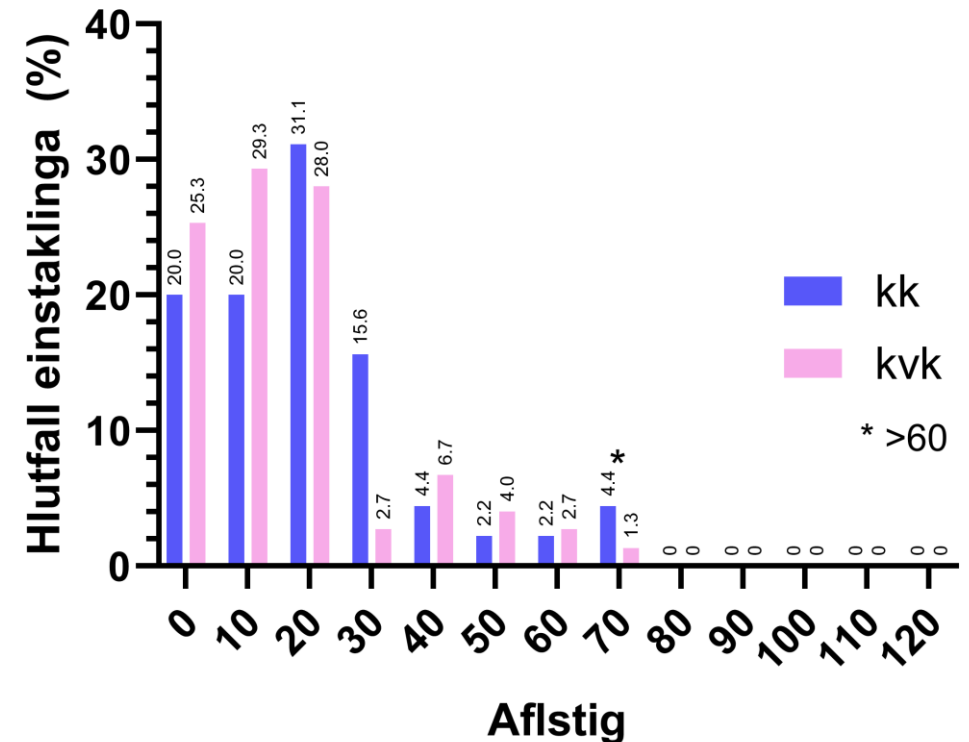

Háskólinn á Akureyri rannsóknastig – starfsheiti og svið



Fjöldi stiga - Prófessor - HA

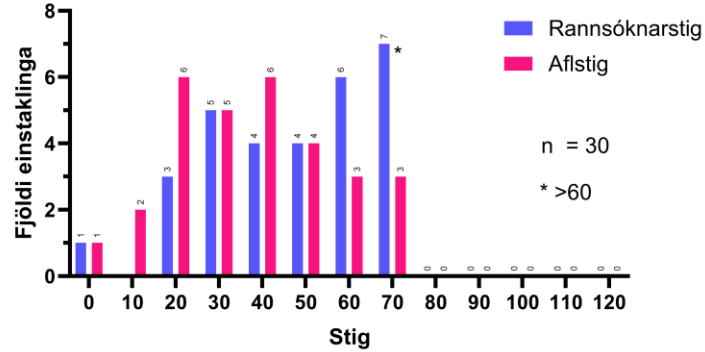

Fjöldi stiga - Dósent - HA

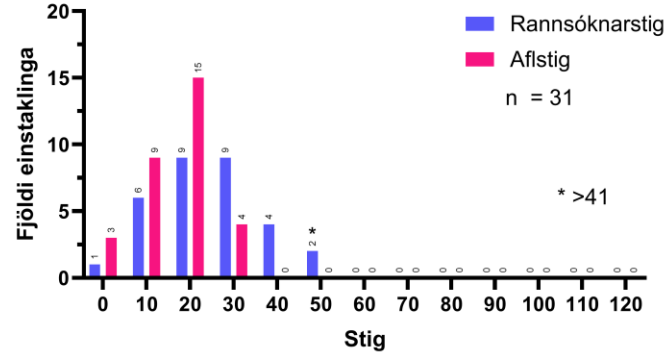

Fjöldi stiga - HA-HVR

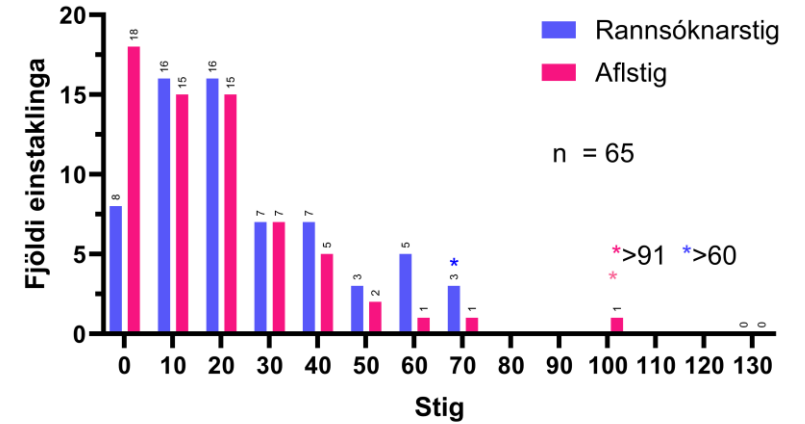

Fjöldi stiga - Lektor - HA

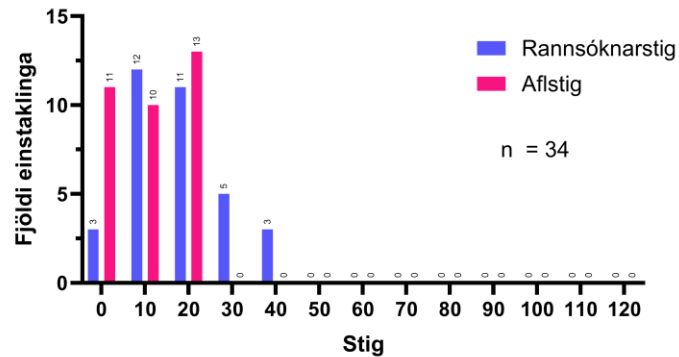

Fjöldi stiga - Aðjúnkt - HA

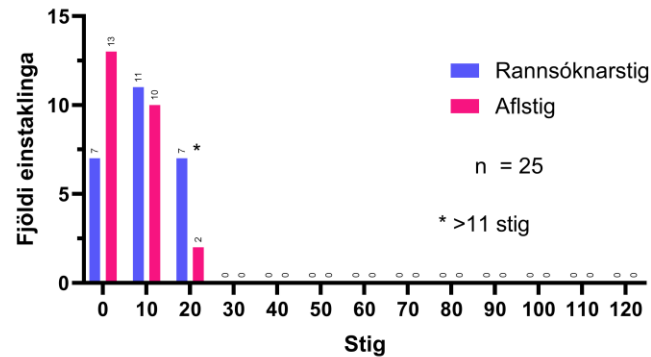

Fjöldi stiga - HA-HF

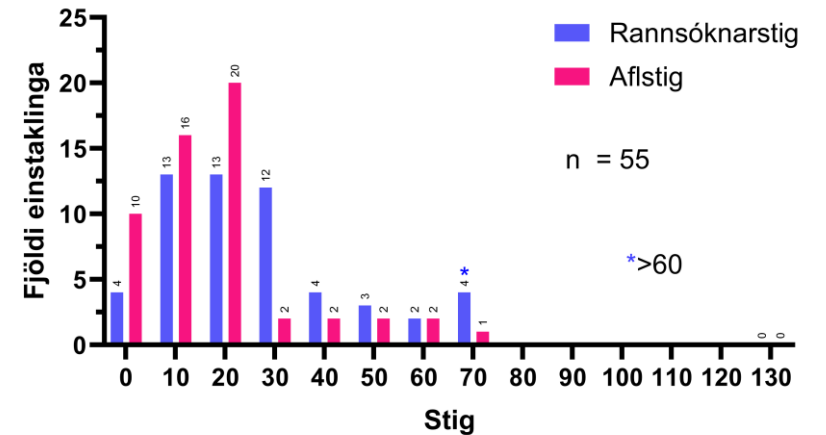

Rannsóknastig – deildir



Fjöldi stiga - Félagsvísindasvið

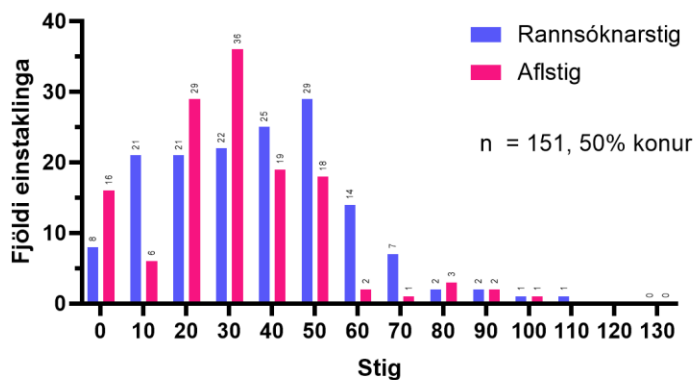

Fjöldi stiga - Heilbrigðisvísindasvið

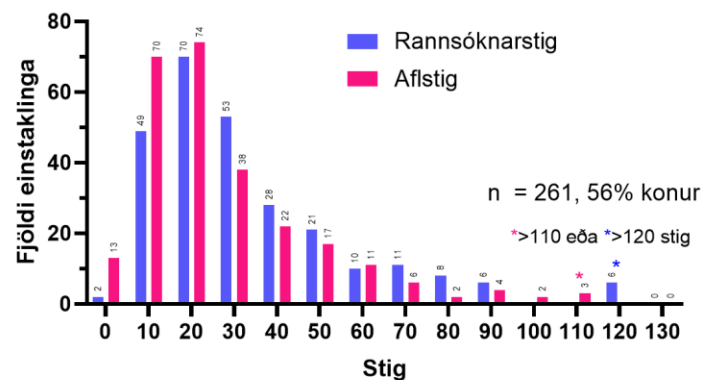

Fjöldi stiga - Hugvísindasvið

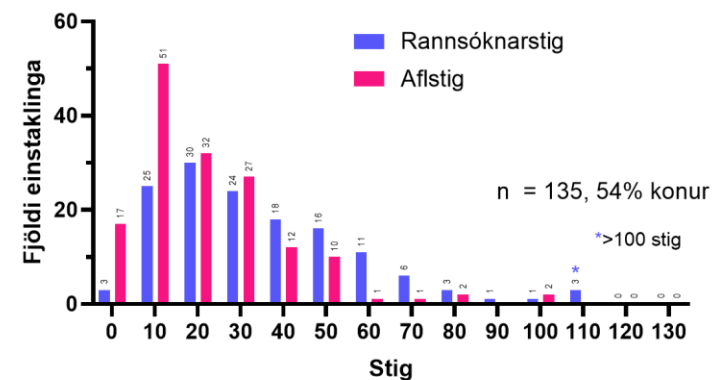

Fjöldi stiga deildir - Félagsvísindasvið

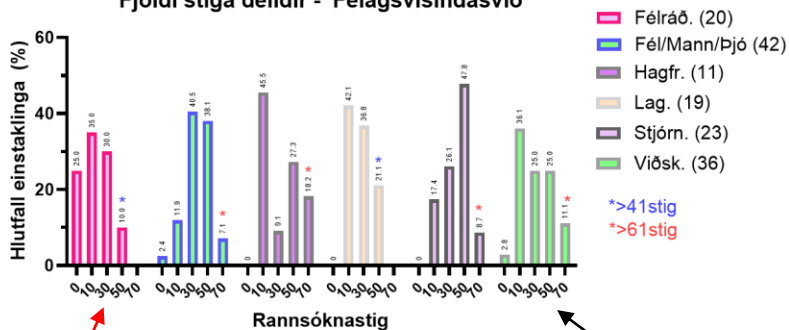

Félagráðgjafadeild

Viðskiptafræðideild

Fjöldi stiga deildir - Heilbrigðisvísindasvið

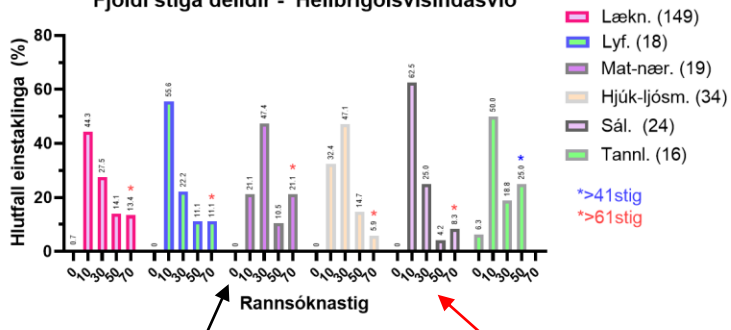

Matvæla- og næringafræðideild

Sálfræðideild

Fjöldi stiga deildir - Hugvísindasvið

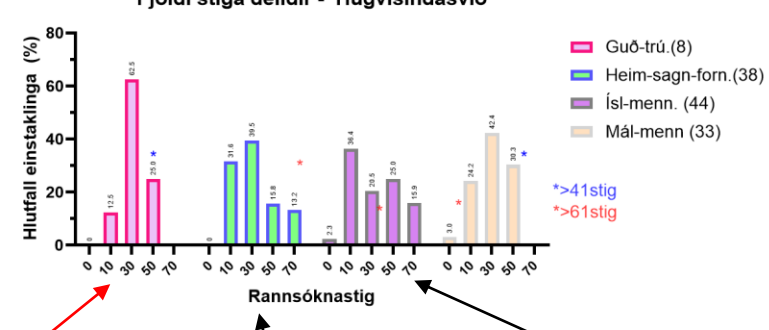

Guðfræði og trúabragðarfræðideild

Heimspeki-sagnfræði- og fornleifafræðideild

Íslensku og menningardeild

Rannsóknastig - deildir

Fjöldi stiga - Menntavísindasvið

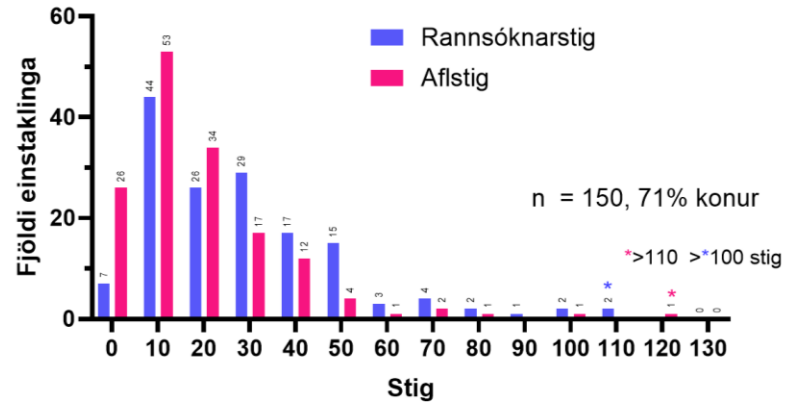

Fjöldi stiga - Verkfræði- og náttúruvísindasvið

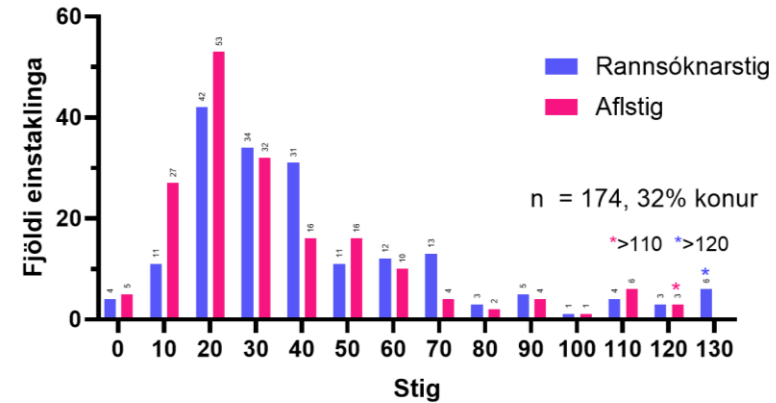

Fjöldi stiga deildir - Menntavísindasvið

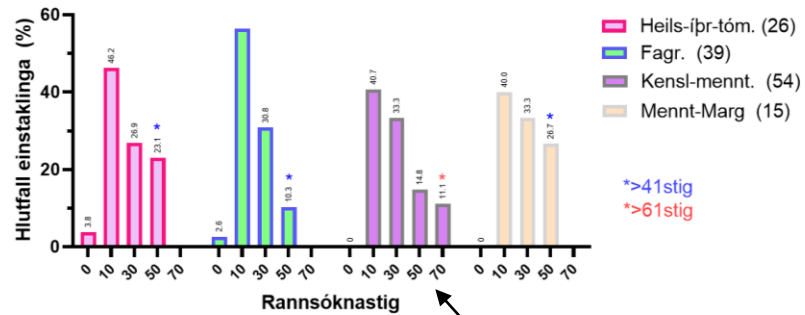

Deild kennslu og menntunarfræði

Fjöldi stiga deildir - Verkfræði- og náttúruvísindasvið

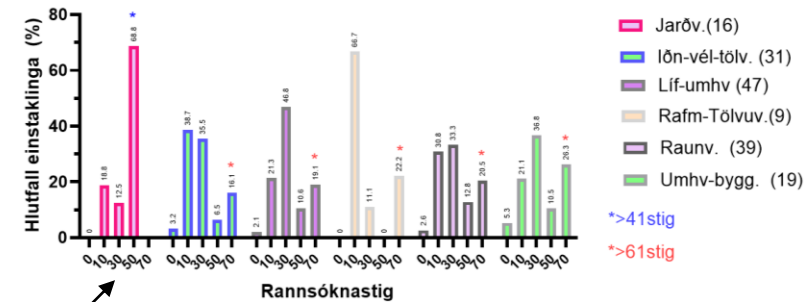

Jarðvísindadeild

Mikil dreifing hjá VoN

Svör við spurningum

- Er kyndbundin munur í stigasöfnun?

Já – Ekki hjá FSV en marktækur hjá VON, HVS og RH.

Mikill kynbundin munur fyrir starfsheitið prófessor.

- Er aldurstengdur munur í stigasöfnun á ári?

Já línulegur með aldri hjá sumum sviðum. FSV er eina sviðið sem ekki er aldurmunur á.

Hópurinn 31-40 ára með mun marktækt lægri stigasöfnun en aðrir aldurshópar.

- Er munur á stigasöfnun milli sviða?

Já en ekki öllum. VON er hæst að meðaltali. MVS er lægra en önnur svið. Staðalfrávik í þessum meðaltölum eru há.

- En hjá deildum innan sama sviðs?

Að einhverju leiti já. Sumar deildir eru áberandi lægri en aðrar innan sviða og dreifing mismunandi. Deildir innan FSV eru með mjög mismunandi dreifingu stiga. Hér mætti fara fram nánari greining innan deildanna.

- Er hægt að greina hópamyndanir innar kerfisins?

Já þegar litið er á stigabil fyrir heildaruppsöfnuð stig fyrir starfsheitið prófessor sjást þrjár hólar. Hér er ekki búið að leiðrétta fyrir starfsaldri. Möguleg kenning er kynslóðabil, vegna endurráðninga á þröngu tímabili.

Er mikil dreifing á stigum milli starfsfólks með sömu starfsheiti?

Já. Mjög mikil dreifing er á stigasöfnun prófessora, og er sá munur kyndbundinn.

Dreifing er jafnari hjá öðrum starfsheitum.

Horfur til framtíðar

Áskoranir

1. Nýja/unga fólkið okkar

- Lág tíðni ráðninga á námsbrautum (= þurfa að hlaupa hraðar).
- Aukin tíðni tímabundinna „akademískra“ ráðninga
- Mikið kennsluálag (kennslustig vega ekki þungt).
- Lækkun á framlagi í rannsóknarsóð og lægri veitingahlutföll.
- Neðst í launasetningu yfir langt tímabil.

2. Hæft og gott starfsfólk (jafnvel þrælduglegt!) sem kerfið nær ekki utan um

- Hversu margir?
- Hvað á þetta starfsfólk sameiginlegt?
- Matskerfið er eina tólið sem er notað til launasetninga og bónusa.
 - Kerfislægur vandi sem ekki er hægt að lagfæra með plástrum?

3. Samtalið og gagnsæi.

- Við fáum að vita hvernig stig eru reiknuð.
- Lítið af gögnum birt um matskerfið til félagsfólks.
- Viðmið um eðlilega stigasöfnun eru ekki kynnt starfsfólki á marvissan hátt.

